

ACERVO CARTOGRÁFICO DE EGON BELZ
ACERVO CENTRO DE MEMÓRIA UNIVERSITÁRIA – BU/FURB

CATEGORIA	Cartografia			
OBJETO	15 pranchas: Implantação; Térreo, primeiro pavimento e subsolo; Terceiro pavimento, segundo pavimento e casa de máquinas; Fachada sul, oeste e leste, corte AA e BB; Perspectiva; Perspectiva; Perspectiva; Perspectiva; Perspectiva; Perspectiva; Perspectiva; Fachada sul, leste e oeste, corte AA e BB; Implantação; Térreo, primeiro pavimento e subsolo; Terceiro pavimento, segundo pavimento e casa de máquinas;			
TÍTULO/ASSUNTO	Edifício Administrativo Pref. Mun. de Jaraguá do Sul (Concurso Público)			Nº EDA01
LOCALIZAÇÃO	Jaraguá do Sul			
AUTOR	Egon Belz			
PROCEDÊNCIA	Departamento de Arquitetura e Urbanismo - FURB			
ÉPOCA	1989;	FUNÇÃO	Orientar a execução do objeto	
MODO DE AQUISIÇÃO	<input type="checkbox"/> compra <input checked="" type="checkbox"/> doação <input type="checkbox"/> coleta <input type="checkbox"/> transferência		DATA DE AQUISIÇÃO: novembro de 2010	
MATERIAL/TÉCNICA	Nanquim/Grafite sobre Vegetal/Sulfurizê			
MARCAS/ASSINATURAS	Projeto: Egon Belz		Desenho:	
DIMENSÕES	Várias			
ESTADO DE CONSERVAÇÃO	<input checked="" type="checkbox"/> BOM <input type="checkbox"/> REGULAR <input type="checkbox"/> RUIM <input type="checkbox"/> PESSÍMO			
Nº. ANTIGOS				
LOCALIZAÇÃO	BU / CMU			
DESCRIÇÃO E HISTÓRICO:				
RESTAURAÇÕES:				
EXPOSIÇÕES:				
DOCUMENTOS EXISTENTES:	Termo de doação do Instituto de Arquitetos do Brasil – núcleo de Blumenau			

OBSERVAÇÕES:

REFERÊNCIAS BIBLIOGRÁFICAS:

BELZ, Egon. **Projeto Arquitetônico: Residência**
Acervo Cartográfico Egon Belz, Blumenau.

REGISTRO FOTOGRÁFICO: (fotos André Leonardo Azevedo)



DATA: 17/10/2013

ASSINATURA:

ACERVO CARTOGRÁFICO DE EGON BELZ
ACERVO CENTRO DE MEMÓRIA UNIVERSITÁRIA – BU/FURB

CATEGORIA	Cartografia			
OBJETO	9 pranchas: Reforma da sede; Detalhes armários; Detalhes divisórias com vidro; Detalhes divisórias com u-glas; Detalhes do bar; Planta – remanejamento do escritório; Detalhes do auditório; Detalhes sistema ar condicionado; Estudos;			
TÍTULO/ASSUNTO	Edifício Administrativo Assoc. Comercial e Industrial de Blumenau (Reforma)			Nº EDA02
LOCALIZAÇÃO	Blumenau			
AUTOR	Egon Belz			
PROCEDÊNCIA	Departamento de Arquitetura e Urbanismo - FURB			
ÉPOCA	1984;	FUNÇÃO	Orientar a execução do objeto	
MODO DE AQUISIÇÃO	<input type="checkbox"/> compra <input checked="" type="checkbox"/> doação <input type="checkbox"/> coleta <input type="checkbox"/> transferência		DATA DE AQUISIÇÃO: novembro de 2010	
MATERIAL/TÉCNICA	Nanquim/Grafite sobre Vegetal/Sulfurizê			
MARCAS/ASSINATURAS	Projeto: Egon Belz		Desenho: Nicolodi;	
DIMENSÕES	Várias			
ESTADO DE CONSERVAÇÃO	<input checked="" type="checkbox"/> BOM <input type="checkbox"/> REGULAR <input type="checkbox"/> RUIM <input type="checkbox"/> PESSÍMO			
Nº. ANTIGOS				
LOCALIZAÇÃO	BU / CMU			
DESCRIÇÃO E HISTÓRICO:				
RESTAURAÇÕES:				
EXPOSIÇÕES:				
DOCUMENTOS EXISTENTES:	Termo de doação do Instituto de Arquitetos do Brasil – núcleo de Blumenau			
OBSERVAÇÕES:				

REFERÊNCIAS BIBLIOGRÁFICAS:

BELZ, Egon. **Projeto Arquitetônico: Residência**
Acervo Cartográfico Egon Belz, Blumenau.

REGISTRO FOTOGRÁFICO: (fotos André Leonardo Azevedo)

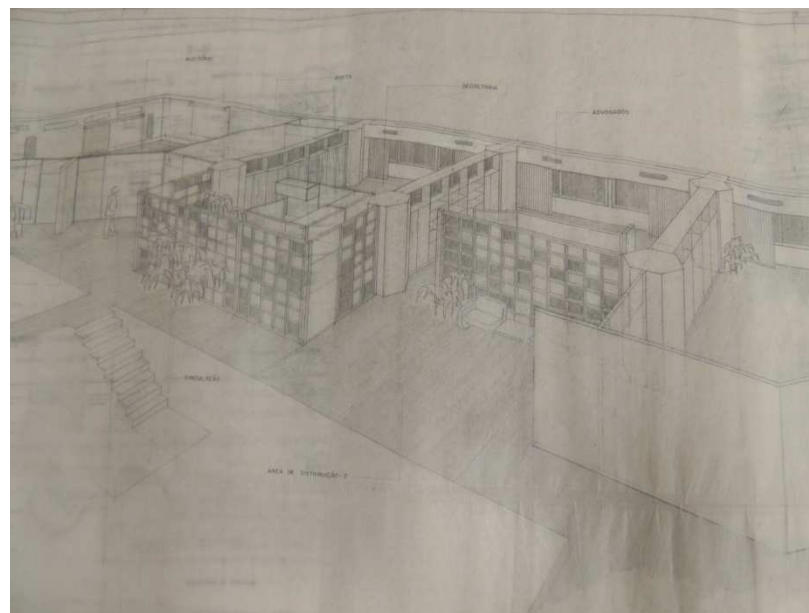
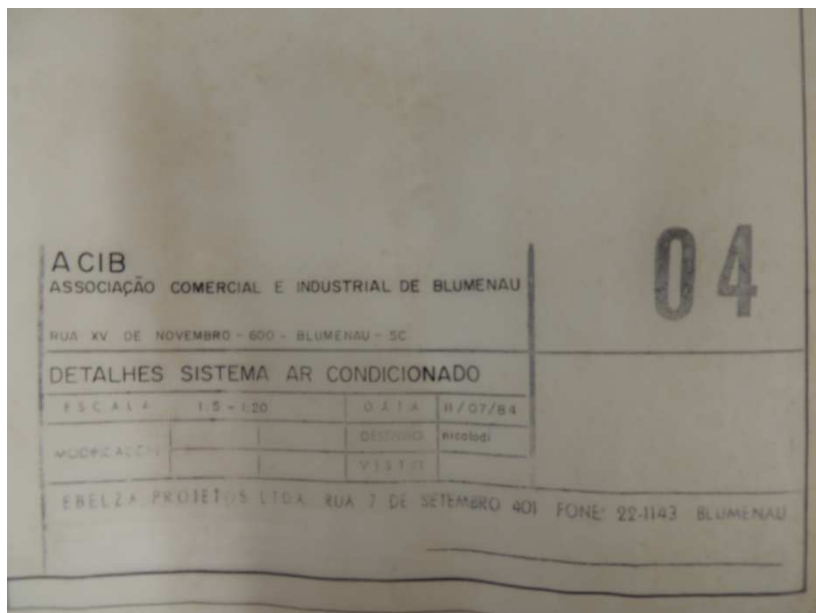

DATA: 17/10/2013

ASSINATURA:

ACERVO CARTOGRÁFICO DE EGON BELZ
ACERVO CENTRO DE MEMÓRIA UNIVERSITÁRIA – BU/FURB

CATEGORIA	Cartografia		
OBJETO	16 pranchas: Corte longitudinal; Elevação lateral; Elevação frontal; Planta baixa; Plantas baixas; Planta baixa pavimento térreo; Fachada lateral; Esquema – corte transversal; Perspectiva; Auditório; Plantas baixas; Plantas baixas; Planta térreo; Planta baixa; Fachada frontal; Esquema estrutural;		
TÍTULO/ASSUNTO	Edifício Administrativo (Concurso Público)	Nº EDA03	
LOCALIZAÇÃO			
AUTOR	Egon Belz		
PROCEDÊNCIA	Departamento de Arquitetura e Urbanismo - FURB		
ÉPOCA		FUNÇÃO	Orientar a execução do objeto
MODO DE AQUISIÇÃO	() compra (<input checked="" type="checkbox"/>) doação () coleta () transferência	DATA DE AQUISIÇÃO: novembro de 2010	
MATERIAL/TÉCNICA	Nanquim/Grafite sobre Vegetal/Sulfurizê		
MARCAS/ASSINATURAS	Projeto: Egon Belz	Desenho:	
DIMENSÕES	Várias		
ESTADO DE CONSERVAÇÃO	(<input checked="" type="checkbox"/>) BOM () REGULAR () RUIM () PESSÍMO		
Nº. ANTIGOS			
LOCALIZAÇÃO	BU / CMU		
DESCRIÇÃO E HISTÓRICO:			
RESTAURAÇÕES:			
EXPOSIÇÕES:			
DOCUMENTOS EXISTENTES:	Termo de doação do Instituto de Arquitetos do Brasil – núcleo de Blumenau		

OBSERVAÇÕES:

REFERÊNCIAS BIBLIOGRÁFICAS:

BELZ, Egon. **Projeto Arquitetônico: Residência**
Acervo Cartográfico Egon Belz, Blumenau.

REGISTRO FOTOGRÁFICO: (fotos André Leonardo Azevedo)

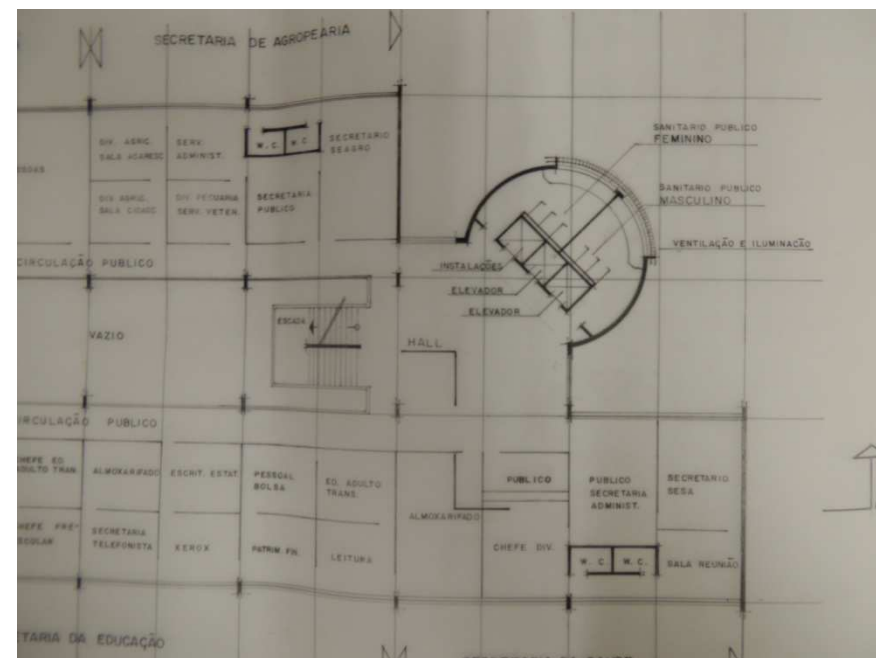
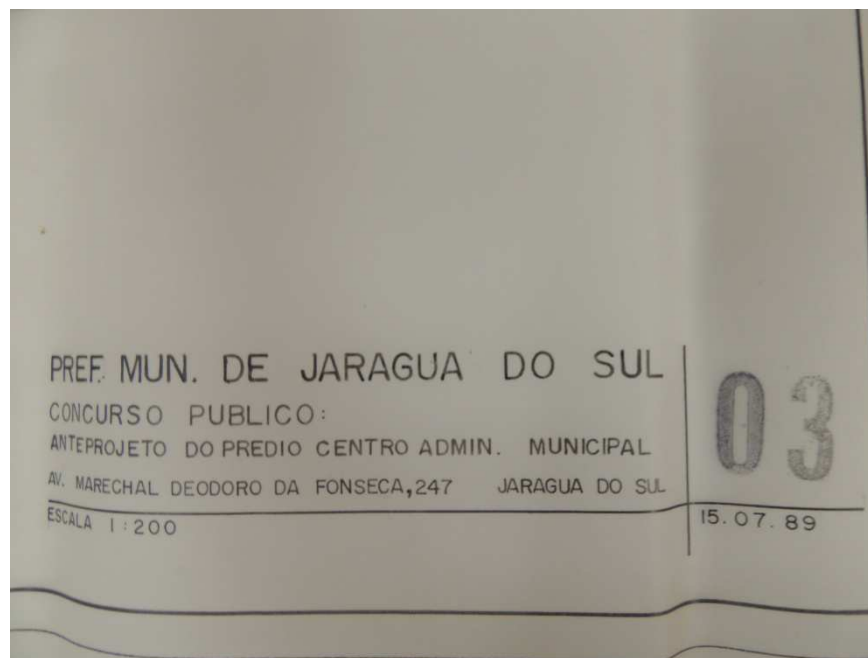

DATA: 17/10/2013

ASSINATURA:

ACERVO CARTOGRÁFICO DE EGON BELZ
ACERVO CENTRO DE MEMÓRIA UNIVERSITÁRIA – BU/FURB

CATEGORIA	Cartografia			
OBJETO	24 pranchas: Peça de cerâmica para o mural do hall de elevadores; Planta; Grupo de sanitários dos funcionários; Hall de entrada – painel de cerâmica; Cozinha e depósito; Painel u-glas recepção; Pátio; Porta do pátio; Armário embutido; Sala de exposições; Mesa de reuniões; Mesa para sala exposição; Circulação parede decorativa; Planta; Estudo para remanejamento; Planta; Estante tipo diretoria; Estante tipo diretoria; Escritório, linha A02; Armário; Escritório – linha convencional; Planta baixa; Mesa p/ reuniões; Corte;			
TÍTULO/ASSUNTO	Edifício Administrativo Tabacos Brasileiros (Interiores)			Nº EDA04
LOCALIZAÇÃO	Blumenau			
AUTOR	Egon Belz			
PROCEDÊNCIA	Departamento de Arquitetura e Urbanismo - FURB			
ÉPOCA	1975 – 78	FUNÇÃO	Orientar a execução do objeto	
MODO DE AQUISIÇÃO	<input type="checkbox"/> compra <input checked="" type="checkbox"/> doação <input type="checkbox"/> coleta <input type="checkbox"/> transferência		DATA DE AQUISIÇÃO: novembro de 2010	
MATERIAL/TÉCNICA	Naquim/Grafite sobre Vegetal/Sulfurizê			
MARCAS/ASSINATURAS	Projeto: Egon Belz		Desenho: M. Ganal F.; Werner; Müller; F. Mailer;	
DIMENSÕES	Várias			
ESTADO DE CONSERVAÇÃO	<input checked="" type="checkbox"/> BOM <input type="checkbox"/> REGULAR <input type="checkbox"/> RUIM <input type="checkbox"/> PESSÍMO			
Nº ANTIGOS				
LOCALIZAÇÃO	BU / CMU			
DESCRIÇÃO E HISTÓRICO:				
RESTAURAÇÕES:				
EXPOSIÇÕES:				
DOCUMENTOS EXISTENTES:	Termo de doação do Instituto de Arquitetos do Brasil – núcleo de Blumenau			

OBSERVAÇÕES:

REFERÊNCIAS BIBLIOGRÁFICAS:

BELZ, Egon. **Projeto Arquitetônico: Residência**
Acervo Cartográfico Egon Belz, Blumenau.

REGISTRO FOTOGRÁFICO: (fotos André Leonardo Azevedo)

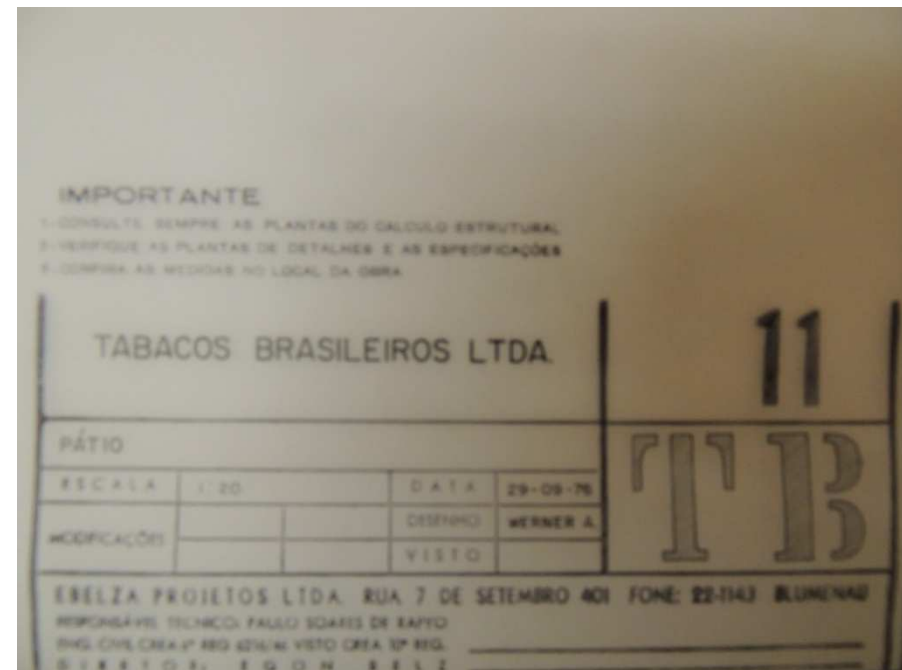
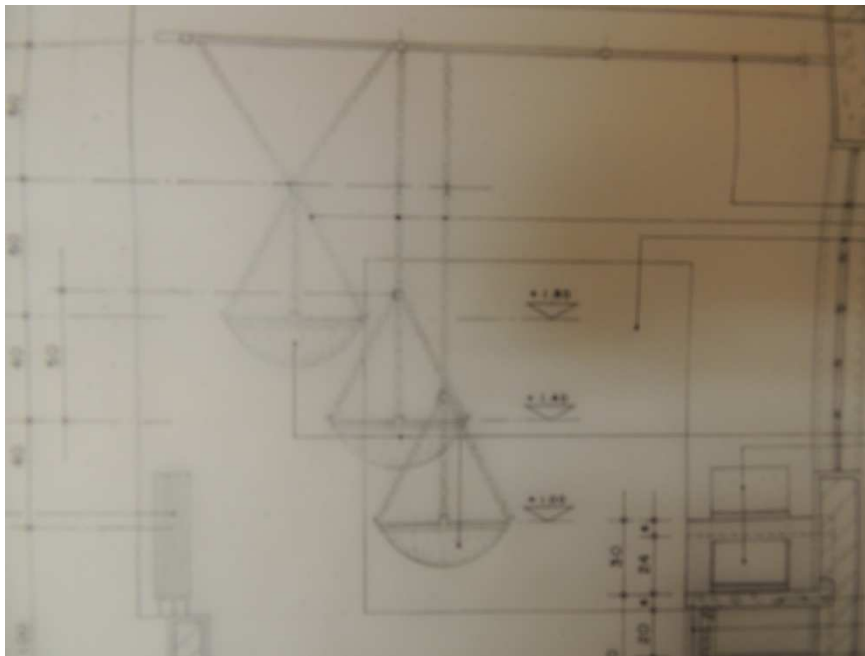

DATA: 04/06/2013

ASSINATURA: