

**ACERVO CARTOGRÁFICO DE EGON BELZ**  
**ACERVO CENTRO DE MEMÓRIA UNIVERSITÁRIA – BU/FURB**

<b>CATEGORIA</b>	Cartografia		
<b>OBJETO</b>	73 pranchas: Perspectiva; Planta nível -1.20; Planta nível +1.00; Proposta B; Piscina; Implantação; Plantas níves +2.00 e +5.50; Planta nível +1.00; Torre de saltos e trampolim; Piscina; Sede social – floresiras; Implantação; Quadra – handebol de salão; Estudo; Esquema da planta do salão; Vestiários – futebol suíço; Pátio do bar; Corte esquemático do existente; Planta; Estudo; Vestiários da piscina; Quebra ondas, blocos de saída; Detalhes; Acesso da piscina; Estudo da piscina; Planta de situação; Estudo da piscina junto ao rio Garcia; Piscina; Vestiários – piscina; Planta, corte AA, fachada; Estudo; Estudo; Planta, corte AA, planta; Mastro; Quadra de handball; Vestiários – piscina; Suporte para tabela de bola ao cesto; Planta de situação e detalhes; Planta; Implantação; Corte; Corte longitudinal; Planta baixa 2º pavimento; Planta baixa térreo (1º pavimento); Implantação; Sede social; Estudos; Estudos; Estudos; Implantação; Pavimento térreo; Planta nível – 2,05; Salão de festas/jogos/bar/estacionamento; Bloco piscina mezanino; Primeiro pavimento; Segundo pavimento; Bloco piscina 1º andar; Bloco piscina térreo; Planta baixa – elevação – corte; Planta baixa – elevação – detalhes; Remanejamento do plano piloto; Implantação; Estudo; Planta nível + 5.50; Corte AA; Planta; Planta nível +1.00; Planta nível -1.30; Planta nível +2.00; Planta nível +1.00; Planta nível +3.30 e +4.70; Estudos; Implantação; Estudos;		
<b>TÍTULO/ASSUNTO</b>	Edifício Esportivo Gremio Esportivo Olimpico (Ampliação)	Nº EES01	
<b>LOCALIZAÇÃO</b>	Blumenau		
<b>AUTOR</b>	Egon Belz		
<b>PROCEDÊNCIA</b>	Departamento de Arquitetura e Urbanismo - FURB		
<b>ÉPOCA</b>	1971 – 79; 1985 – 89;	<b>FUNÇÃO</b>	Orientar a execução do objeto
<b>MODO DE AQUISIÇÃO</b>	( ) compra ( <input checked="" type="checkbox"/> ) doação ( ) coleta ( ) transferência	<b>DATA DE AQUISIÇÃO:</b> novembro de 2010	
<b>MATERIAL/TÉCNICA</b>	Naquim/Grafite sobre Vegetal/Sulfurizê		
<b>MARCAS/ASSINATURAS</b>	Projeto: Egon Belz	Desenho: Claudia; Carlos; Ailton; Nico;	
<b>DIMENSÕES</b>	Várias		
<b>ESTADO DE CONSERVAÇÃO</b>	( <input checked="" type="checkbox"/> ) BOM ( ) REGULAR ( ) RUIM ( ) PESSÍMO		
<b>Nº. ANTIGOS</b>			
<b>LOCALIZAÇÃO</b>	BU / CMU		

<b>DESCRIÇÃO E HISTÓRICO:</b>
<b>RESTAURAÇÕES:</b>
<b>EXPOSIÇÕES:</b>
<b>DOCUMENTOS EXISTENTES:</b> Termo de doação do Instituto de Arquitetos do Brasil – núcleo de Blumenau
<b>OBSERVAÇÕES:</b>
<b>REFERÊNCIAS BIBLIOGRÁFICAS:</b> BELZ, Egon. <b>Projeto Arquitetônico: Residência</b> Acervo Cartográfico Egon Belz, Blumenau.
<b>REGISTRO FOTOGRÁFICO:</b> (fotos André Leonardo Azevedo)

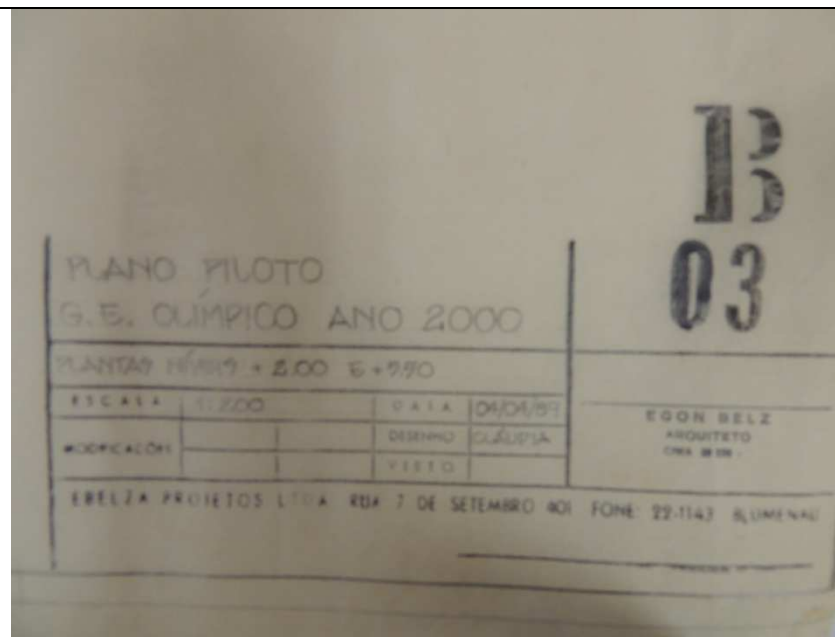
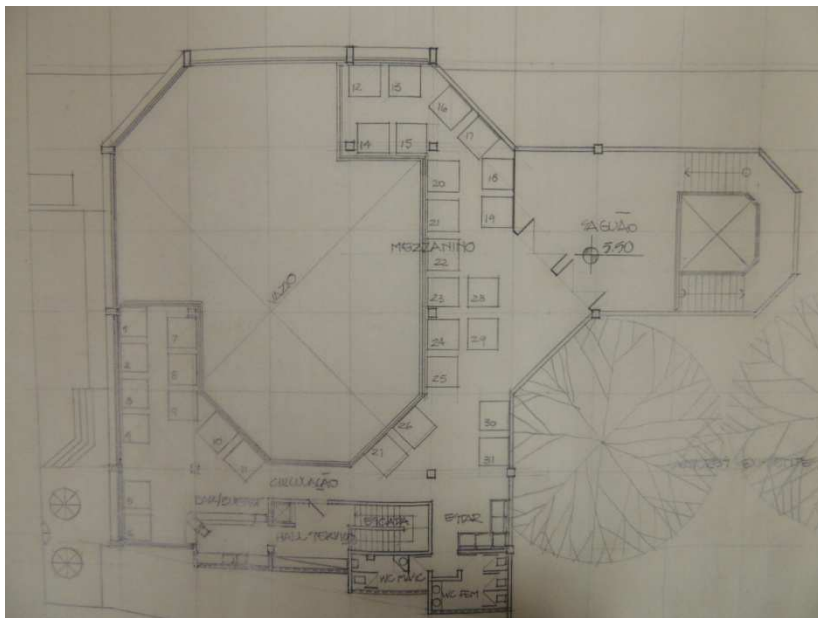

**DATA:** 04/06/2013

**ASSINATURA:**

**ACERVO CARTOGRÁFICO DE EGON BELZ**  
**ACERVO CENTRO DE MEMÓRIA UNIVERSITÁRIA – BU/FURB**

<b>CATEGORIA</b>	Cartografia		
<b>OBJETO</b>	68 pranchas: Planta das arquibancadas; Planta da esplanada; Planta da subsolo; Planta do subsolo; Corte: A-A e B-B; Fachada avenida; Corte – DD; Disposição ginástica; Demarcação das quadras; Cabines, janelas J8, da administração; Sanitários do público; Assento – tipo p/ tribuna especial e numeradas; Vestiários: mas., femininos, juízes, Sant. Fun.; Subsolo; Portas tipo: J11, J12, J13, J14, J15; Sanitários do bar, vestiários; Portas tipo: P1, 2, 3, 4, 5, 6, 7, 8, 9, 10; Janelas tipos: J1, 2, 3, 4, 5, 6, 7; Portaria, bombas, tranf.; vests., polícia; Vestiário dos atletas – alternativa; Sanitário do público; Caixa d’água; Planta de iluminação arquibancada e quadra; Beliches; Médico, raio x, massagem, enfermaria; Imprensa, estar, reuniões, Dir., sec., tesou, Balcões do bar; Escada de acesso ao bar; Corrimão tipo das entradas; Entrada e saída do público; Paisagismo; Assentos numerados; Estudos; Estudos; Estudo de reforma; Perspectiva; Planta baixa; Clarabóias; Coluna tipo; Cabines, tribuna especial; Corte CC; Corte DD; Corte EE; Formas das vigas dos baldrames; Condutores de águas pluviais – esplanada; Estudos; Implantação; Perspectiva; Planta da esplanada; Planta do subsolo; Estudos; Planta; Planta da arquibancada; Elevação da av. Alberto Stein; Fachada; Fachada; Corte BB, fachada; Estudos da marquise do ginásio; Elevação; Ginásio coberto; Térreo; Arquibancadas; Corte, fachada; Esplanada; Corte A-A, fachada; Perspectiva; Elevação; Elevação; Planta baixa; Perspectiva; Perspectiva; Esquema da cobertura; Elevação, perspectivas; Estudos; Estudos; Estudos; Planta de situação; Esquema da cobertura; Fachada rua Umberto de campos; Ginasio coberto – alternativas; Corte; Estrutura metálica – alternativa; Planta de situação e localização; Estudos; Perspectivas;		
	Edifício Esportivo Ginásio Sebastião Cruz - Galeão		Nº EES02
<b>LOCALIZAÇÃO</b>	Blumenau		
<b>AUTOR</b>	Egon Belz		
<b>PROCEDÊNCIA</b>	Departamento de Arquitetura e Urbanismo - FURB		
<b>ÉPOCA</b>	1968 – 71; 1974; 1989;	<b>FUNÇÃO</b>	Orientar a execução do objeto
<b>MODO DE AQUISIÇÃO</b>	( ) compra ( <input checked="" type="checkbox"/> ) doação ( ) coleta ( ) transferência	<b>DATA DE AQUISIÇÃO:</b> novembro de 2010	
<b>MATERIAL/TÉCNICA</b>	Naquim/Grafite sobre Vegetal/Sulfurizê		
<b>MARCAS/ASSINATURAS</b>	Projeto: Egon Belz Desenho: Werner;		
<b>DIMENSÕES</b>	A1; A0		
<b>ESTADO DE</b>	( <input checked="" type="checkbox"/> ) BOM ( ) REGULAR ( ) RUIM ( ) PESSÍMO		

<b>CONSERVAÇÃO</b>					
<b>Nº. ANTIGOS</b>					
<b>LOCALIZAÇÃO</b>	BU / CMU				
<b>DESCRIÇÃO E HISTÓRICO:</b>					
<b>RESTAURAÇÕES:</b>					
<b>EXPOSIÇÕES:</b>					
<b>DOCUMENTOS EXISTENTES:</b> Termo de doação do Instituto de Arquitetos do Brasil – núcleo de Blumenau					
<b>OBSERVAÇÕES:</b>					
<b>REFERÊNCIAS BIBLIOGRÁFICAS:</b>					
BELZ, Egon. <b>Projeto Arquitetônico: Residência</b> Acervo Cartográfico Egon Belz, Blumenau.					
<b>REGISTRO FOTOGRÁFICO:</b> (fotos André Leonardo Azevedo)					

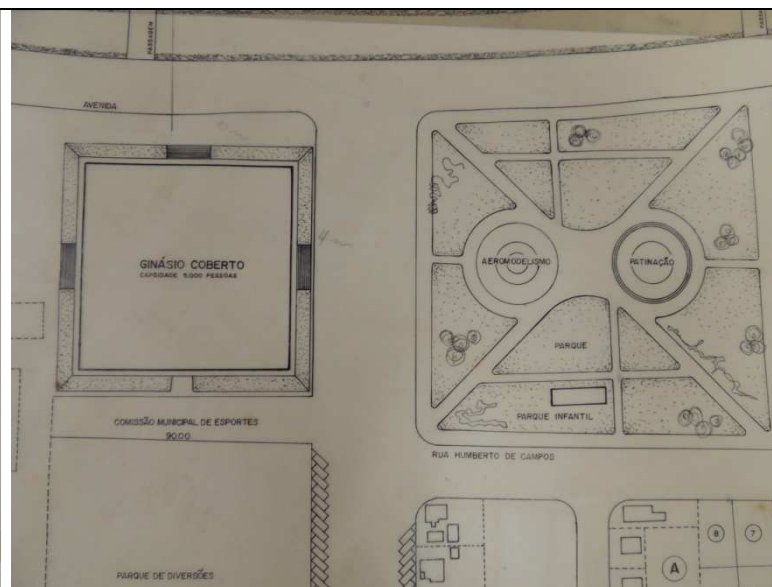
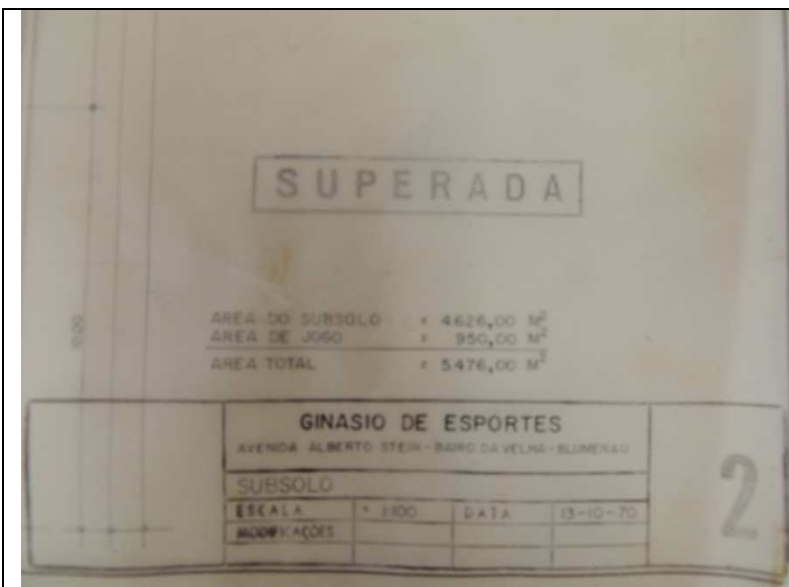

**DATA:** 04/06/2013

**ASSINATURA:**

**ACERVO CARTOGRÁFICO DE EGON BELZ**  
**ACERVO CENTRO DE MEMÓRIA UNIVERSITÁRIA – BU/FURB**

<b>CATEGORIA</b>	Cartografia		
<b>OBJETO</b>	16 pranchas: Anteprojeto do parque esportivo e recreativo; Parque esportivo perspectiva; Perspectiva humanizada; Projeto; Projeto; Sede social e ginásio de esportes; Corte BB; Arquibancada – sanit, vestiário – futebol de campo; Projeto do parque esportivo de recreação; Bloco vestiário; Estudos; Cancha de bolão tipo tesoura; Estudos; Subsolo da sede social; Anteprojeto do parque esportivo e recreativo; Planta topográfica;		
<b>TÍTULO/ASSUNTO</b>	Edifício Esportivo Companhia Têxtil Karsten	Nº EES03	
<b>LOCALIZAÇÃO</b>	Blumenau		
<b>AUTOR</b>	Egon Belz		
<b>PROCEDÊNCIA</b>	Departamento de Arquitetura e Urbanismo - FURB		
<b>ÉPOCA</b>	1977	<b>FUNÇÃO</b>	Orientar a execução do objeto
<b>MODO DE AQUISIÇÃO</b>	( ) compra ( X ) doação ( ) coleta ( ) transferência	<b>DATA DE AQUISIÇÃO:</b> novembro de 2010	
<b>MATERIAL/TÉCNICA</b>	Naquim/Grafite sobre Vegetal/Sulfurizê		
<b>MARCAS/ASSINATURAS</b>	Projeto: Egon Belz	Desenho: Muller;	
<b>DIMENSÕES</b>	Várias		
<b>ESTADO DE CONSERVAÇÃO</b>	( X ) BOM ( ) REGULAR ( ) RUIM ( ) PESSÍMO		
<b>Nº. ANTIGOS</b>			
<b>LOCALIZAÇÃO</b>	BU / CMU		
<b>DESCRIÇÃO E HISTÓRICO:</b>			
<b>RESTAURAÇÕES:</b>			
<b>EXPOSIÇÕES:</b>			
<b>DOCUMENTOS EXISTENTES:</b>	Termo de doação do Instituto de Arquitetos do Brasil – núcleo de Blumenau		

**OBSERVAÇÕES:**

**REFERÊNCIAS BIBLIOGRÁFICAS:**

BELZ, Egon. **Projeto Arquitetônico: Residência**  
Acervo Cartográfico Egon Belz, Blumenau.

**REGISTRO FOTOGRÁFICO:** (fotos André Leonardo Azevedo)

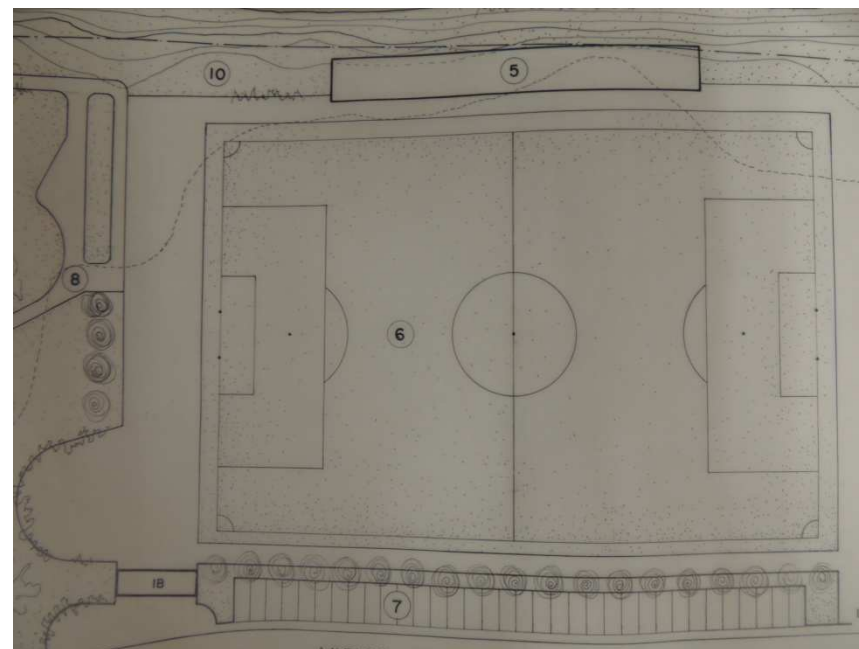

**DATA:** 09/09/2013

**ASSINATURA:**





**RESTAURAÇÕES:**

**EXPOSIÇÕES:**

**DOCUMENTOS EXISTENTES:** Termo de doação do Instituto de Arquitetos do Brasil – núcleo de Blumenau

**OBSERVAÇÕES:**

**REFERÊNCIAS BIBLIOGRÁFICAS:**

BELZ, Egon. **Projeto Arquitetônico: Residência**  
Acervo Cartográfico Egon Belz, Blumenau.

**REGISTRO FOTOGRÁFICO:** (fotos André Leonardo Azevedo)

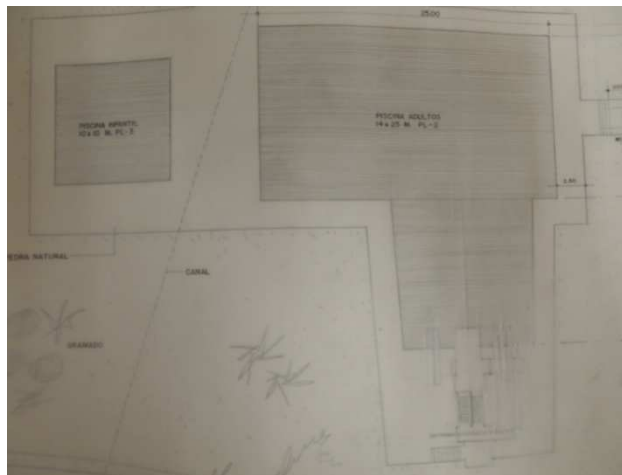
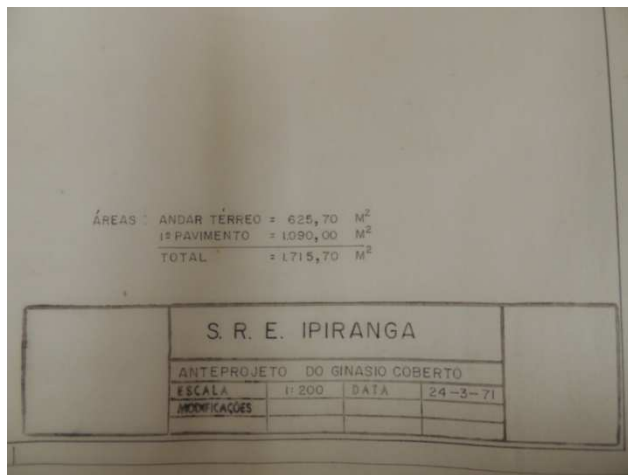

**DATA:** 04/06/2013

**ASSINATURA:**

**ACERVO CARTOGRÁFICO DE EGON BELZ**  
**ACERVO CENTRO DE MEMÓRIA UNIVERSITÁRIA – BU/FURB**

<b>CATEGORIA</b>	Cartografia
<b>OBJETO</b>	<p>134 pranchas: Quadra = corte AA, corte BB, detalhes; Armação para projetores da quadra de fut. De salão; Pista de arremesso de dado; Circulo de arremesso de disco; Circulo de arremesso de peso; Circulo e gaiola p/ arremesso de disco e martelo; Corrida c/ obstáculo (steeplechase) detalhes pista de atletismo; Planta situação; Quadra de futebol de salão; Planta de situação; Arq. Futebol de campo, detalhes corte AA; Planta inicial de terraplanagem; Estudos; Painel do muro da arquibancada; Topografia; Estudos; Estudos; Fachada; Estudos; Estudos; Estudos; Estudos; Anteprojeto; Anteprojeto 3; Situação estádio; Tábua p/ assento arquibancada; Situação estádio +3.89; Situação estádio 7.50, 4.06; Conjunto vestiários; Perspectiva; Ginásio de esportes; Plano piloto do parque esportivo e recreativo; Painel decorativo do sanit.; Ginásio de esportes; Estudos; Ginásio de esporte – corte transversal; Corte terreno ginásio de esportes; Ginásio de esportes térreo; Ginásio de esportes térreo; Ginásio de esporte subsolo; Ginásio de esporte subsolo; Ginásio de esportes; Pavimento térreo 2ª etapa; Pavimento superior 2º; Abertura para A.C auditório; Fachada principal; Suporte para A.C – sede social; Fachada lateral – corte BB; Corte AA e corte CC; Planta da cobertura; Ginásio de esportes; Anteprojeto do ginásio de esportes; Ginásio de esportes; Estudos; Estudos; Estudos; Sanitários – bocha e churrasqueiro; Ginásio de esportes; Sanitário bocha; Ginásio de esportes; Sinalização p/ sanit + vestiários; Corte BB e fachada principal; Pavimento térreo; Painel escada, floreiras + desaguamento; Sanit público feminino, masculino; Det. das escadas, fachada lateral, corte AA-DD; Elemento vazado de concreto; Porta de abrir tipo P2; Sinalização, lixeiros; Planta cobertura; Sanit. + vestiários tipo futebol de salão; Pavimento superior; Cabine para gás; Banco p/ os vestiários; Painel decorativo do bar; Cozinha pavto superior; Cancha para bocha; Planta de situação e localização; Forro salão de festas; Acesso carros p/ sede; Elevação frontal do bar; Bar pavimento térreo; Painel escada; Sanitários – bocha e churrasqueiro; Estudos; Elevação, planta e detalhe A; Escada estacionamento; Portas janelas alumínio; Planta baixa; Portas de abrir para sanitários; Pistas para saltos distância, triplo, com vara e altura; Torre de iluminação do estádio; Posto de iluminação do estádio; Pavimento térreo – 2ª etapa; Corte AA, fachada principal; Bloco dos vestiários – 2ª etapa; Playground; Gaiola e braçadeiras dos postes de iluminação do estádios; Sinalização; Secretaria; Planta baixa; Pavimento superior; Planta da cobertura; Planta; Bar, sanitários públicos, arquibancadas; Cancha para bochas; Arquibancadas, sanitários públicos; Vestiários – pista de atletismo 400m; Pista 400m; Pista de atletismo 400m; Campo de futebol, pista de atletismo; Corte sanitários; Futebol + pista atletismo; Estudo para forte apache; Bloco vestiários – pavimento térreo; Planta de situação – vestiários – playground; Estudo para forte apache; Bloco vestiários – pavimento superior; Estudo para forte apache; Parque esportivo; Alternativas cercas; Campo futebol; Canchas para bocha; Cortes; Cortes; Planta topográfica; Estudos; Estudos; Estudos; Estudos; Estudos; Estudos; Estudos; Estudos; Campo de futebol; Cadeira tipo</p>

	para mesa de refeições; Mesa salão de festas;	
	Edifício Esportivo Indústria Têxtil Companhia Hering	Nº EES05
<b>LOCALIZAÇÃO</b>	Blumenau	
<b>AUTOR</b>	Egon Belz	
<b>PROCEDÊNCIA</b>	Departamento de Arquitetura e Urbanismo - FURB	
<b>ÉPOCA</b>	1974 - 80	<b>FUNÇÃO</b>   Orientar a execução do objeto
<b>MODO DE AQUISIÇÃO</b>	( ) compra ( <input checked="" type="checkbox"/> ) doação ( ) coleta ( ) transferência	<b>DATA DE AQUISIÇÃO:</b> novembro de 2010
<b>MATERIAL/TÉCNICA</b>	Naquim/Grafite sobre Vegetal	
<b>MARCAS/ASSINATURAS</b>	Projeto: Egon Belz	Desenho: Werner; Carlos; Ingo; H. Maar; Muller; Cesar;
<b>DIMENSÕES</b>	Várias	
<b>ESTADO DE CONSERVAÇÃO</b>	( <input checked="" type="checkbox"/> ) BOM ( ) REGULAR ( ) RUIM ( ) PESSÍMO	
<b>Nº. ANTIGOS</b>		
<b>LOCALIZAÇÃO</b>	BU / CMU	
<b>DESCRIÇÃO E HISTÓRICO:</b>		
<b>RESTAURAÇÕES:</b>		
<b>EXPOSIÇÕES:</b>		
<b>DOCUMENTOS EXISTENTES:</b> Termo de doação do Instituto de Arquitetos do Brasil – núcleo de Blumenau		
<b>OBSERVAÇÕES:</b>		
<b>REFERÊNCIAS BIBLIOGRÁFICAS:</b> BELZ, Egon. <b>Projeto Arquitetônico: Residência</b> Acervo Cartográfico Egon Belz, Blumenau.		
<b>REGISTRO FOTOGRÁFICO:</b> (fotos André Leonardo Azevedo)		

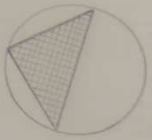

INDÚSTRIA TEXTIL COMPANHIA HERING  
PARQUE ESPORTIVO

RUA GENERAL OSÓRIO BLUMENAU

PLANTA DE SITUAÇÃO

ESCALA	1:1200	DATA	04-05-76
MODIFICAÇÕES	18-08-76	DESENHO	WERNER
		VISTO	

EBELZA PROJETOS LTDA. RUA 7 DE SETEMBRO 401 FONE: 22-1143 BLUMENAU  
RESPONSÁVEL TÉCNICO: PAULO SOARES DE RAYO  
ENG. CIVIL CREA 6ª REG 6216/46 VISTO CREA 10ª REG.  
DIRETOR: EGON BELZ

0<sub>B</sub>  
CH

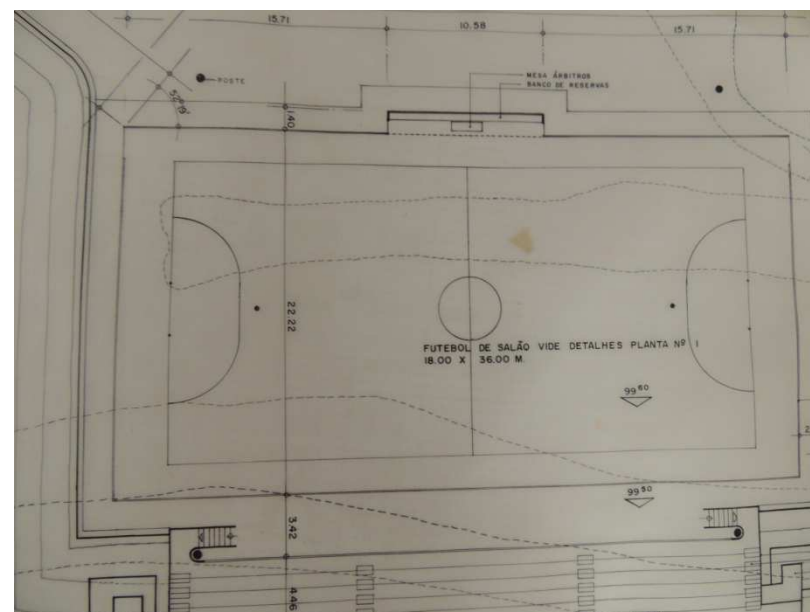

**DATA:** 04/06/2013

**ASSINATURA:**

**ACERVO CARTOGRÁFICO DE EGON BELZ**  
**ACERVO CENTRO DE MEMÓRIA UNIVERSITÁRIA – BU/FURB**

<b>CATEGORIA</b>	Cartografia		
<b>OBJETO</b>	13 pranchas: Sala de jogos; Sede- planta pavimento térreo; Sala de estar, secr, diretoria – reuniões; Cortes – detalhes; Painei fotográfico; Planta do forro; Planta; Balcão de revistas e livros; Andar superior; Planta de localização; Corte, planta da cobertura; Fachada lateral e principal; Andar térreo – vestiários;		
<b>TÍTULO/ASSUNTO</b>	Edifício Esportivo Guarani Esporte Clube (Interiores)	Nº EES06	
<b>LOCALIZAÇÃO</b>	Blumenau		
<b>AUTOR</b>	Egon Belz		
<b>PROCEDÊNCIA</b>	Departamento de Arquitetura e Urbanismo - FURB		
<b>ÉPOCA</b>	1974;	<b>FUNÇÃO</b>	Orientar a execução do objeto
<b>MODO DE AQUISIÇÃO</b>	( ) compra ( X ) doação ( ) coleta ( ) transferência	<b>DATA DE AQUISIÇÃO:</b> novembro de 2010	
<b>MATERIAL/TÉCNICA</b>	Nanquim/Grafite sobre Vegetal/Sulfurizê		
<b>MARCAS/ASSINATURAS</b>	Projeto: Egon Belz	Desenho: Werner; Arlon;	
<b>DIMENSÕES</b>	Várias		
<b>ESTADO DE CONSERVAÇÃO</b>	( X ) BOM ( ) REGULAR ( ) RUIM ( ) PESSÍMO		
<b>Nº. ANTIGOS</b>			
<b>LOCALIZAÇÃO</b>	BU / CMU		
<b>DESCRIÇÃO E HISTÓRICO:</b>			
<b>RESTAURAÇÕES:</b>			
<b>EXPOSIÇÕES:</b>			
<b>DOCUMENTOS EXISTENTES:</b>	Termo de doação do Instituto de Arquitetos do Brasil – núcleo de Blumenau		

**OBSERVAÇÕES:**

**REFERÊNCIAS BIBLIOGRÁFICAS:**

BELZ, Egon. **Projeto Arquitetônico: Residência**  
Acervo Cartográfico Egon Belz, Blumenau.

**REGISTRO FOTOGRÁFICO:** (fotos André Leonardo Azevedo)

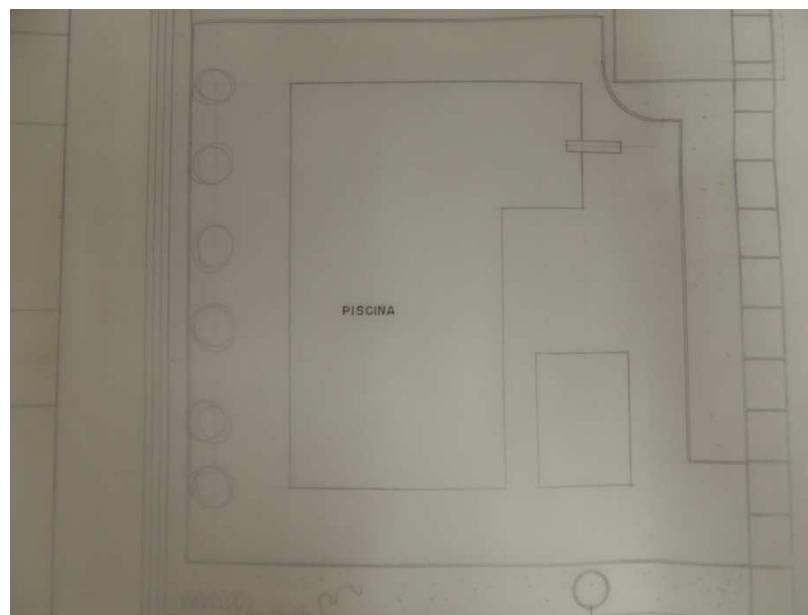
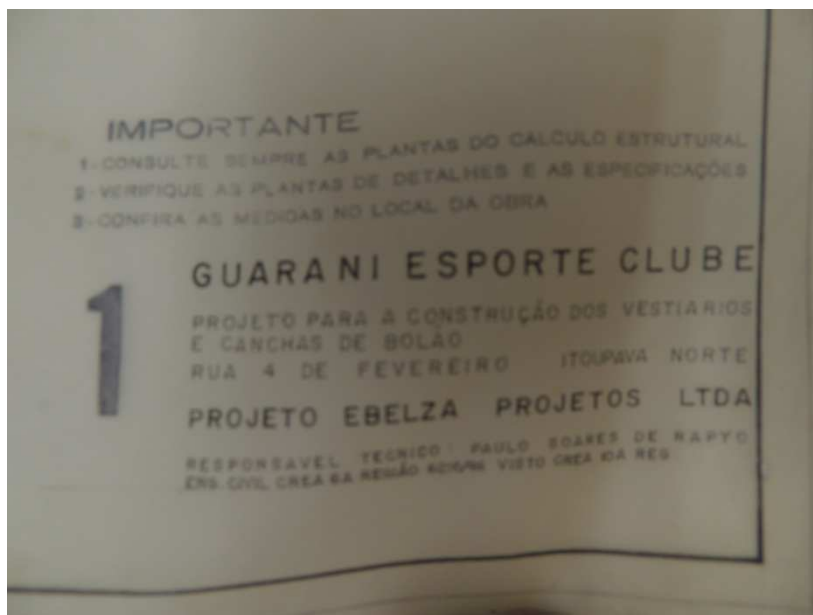

**DATA:** 17/10/2013

**ASSINATURA:**

**ACERVO CARTOGRÁFICO DE EGON BELZ**  
**ACERVO CENTRO DE MEMÓRIA UNIVERSITÁRIA – BU/FURB**

<b>CATEGORIA</b>	Cartografia		
<b>OBJETO</b>	86 pranchas: Relação ferragens; Ancoragem da estrutura na coluna de concreto armado; Planta baixa – corte – detalhe; Cancha de bocha – anteprojeto 2; Guarita; Detalhes guarita, esq. Forro; Churrasqueira; Fachada frontal e lateral; Planta baixa; Cortes AA, BB; Estruturas de madeira – seções e vistas; Assentamento das ferragens na estrutura de madeira; Planta baixa; Vestiários provisório fut. De salão; Remanejamento do plano piloto; Cancha de bocha anteprojeto; Corrimão das arquibancadas; Bochas e churrasqueiro; Cortes – AA, BB, CC; Planta de situação e localização; Churrasqueiro, cancha p/ bocha, vestiários; Quadra de futebol de salão; Quadra = corte AA, corte BB, detalhes; Churrasqueiro – cancha p/ bocha; Planta; Sanitários, cozinha, churrasqueira; Fachada – sanitários e churrasqueira; Plano piloto; Planta de situação; Marco comemorativo; Planta baixa; Kartodromo; Circuito de ciclismo e passeio; Estudos; Perspectiva; Detalhe, seção; Corte; Área aberta para bocha – churrasqueiro; Planta baixa; Cobertura cancha para bocha, churrasqueiro, vestiários; Corte cobertura; Fachada; Acesso ao parque; Acesso ao parque; Seção transversal e longitudinal e estrutura da madeira; Seção transversal e longitudinal e estrutura da madeira; Entrada – alternativa 2; Corte; Corte; Plantas, elevações; Cozinha, sanitários, churrasqueiro; Planta; Térreo, subsolo; Sanitários femin. E masculino; Corte; Plantas; Corte AA; Corte BB; Plantas; Plantas; Detalhe das esquadrias; Planta; Estudos; Estudos; Estudos; Estudos; Elevação frontal – torre de saltos; Planta baixa – torre de saltos; Planta; Planta, corte; Planta; Elevação; Planta, elevação; Distribuição quadras; Sede provisória – parque infantil; Elevação lateral – torre de saltos; Conjunto piscinas; Tanque de saltos; Sanitário público, vestiário piscina; Planta; Vestiário + bar piscina; Vestiário e sanitário público; Plantas;		
<b>TÍTULO/ASSUNTO</b>	Edifício Esportivo Associação Recreativa Círculo	Nº EES07	
<b>LOCALIZAÇÃO</b>	Gaspar;		
<b>AUTOR</b>	Egon Belz		
<b>PROCEDÊNCIA</b>	Departamento de Arquitetura e Urbanismo - FURB		
<b>ÉPOCA</b>	1977 - 81	<b>FUNÇÃO</b>	Orientar a execução do objeto
<b>MODO DE AQUISIÇÃO</b>	( ) compra ( X ) doação ( ) coleta ( ) transferência	<b>DATA DE AQUISIÇÃO:</b> novembro de 2010	
<b>MATERIAL/TÉCNICA</b>	Naquim/Grafite sobre Vegetal/Sulfurizê		
<b>MARCAS/ASSINATURAS</b>	Projeto: Egon Belz Egon; Carlos C; Muller; Desenho: H. Maar; Carlos; Carlos N.; Werner; Celio R. Z.; R. Fuhrmann;		



<b>DIMENSÕES</b>	Várias			
<b>ESTADO DE CONSERVAÇÃO</b>	( X ) BOM ( ) REGULAR ( ) RUIM ( ) PESSÍMO			
<b>Nº. ANTIGOS</b>				
<b>LOCALIZAÇÃO</b>	BU / CMU			
<b>DESCRIÇÃO E HISTÓRICO:</b>				
<b>RESTAURAÇÕES:</b>				
<b>EXPOSIÇÕES:</b>				
<b>DOCUMENTOS EXISTENTES:</b> Termo de doação do Instituto de Arquitetos do Brasil – núcleo de Blumenau				
<b>OBSERVAÇÕES:</b>				
<b>REFERÊNCIAS BIBLIOGRÁFICAS:</b>				
BELZ, Egon. <b>Projeto Arquitetônico: Residência</b> Acervo Cartográfico Egon Belz, Blumenau.				
<b>REGISTRO FOTOGRÁFICO:</b> (fotos André Leonardo Azevedo)				

E ESPORTES — 879,20 M<sup>2</sup>  
 TOTAL — 1.046,00 M<sup>2</sup>

**1.50**

**IMPORTANTE**  
 1. CONSULTE SEMPRE AS PLANTAS DO CALCULO ESTRUTURAL.  
 2. VERIFIQUE AS PLANTAS DE DETALHES E AS ESPECIFICAÇÕES.  
 3. CONFIRA AS MEDIDAS NO LOCAL DA OBRA.

**ASSOCIAÇÃO RECREATIVA CIRCULO  
 PARQUE ESPORTIVO  
 ÁREA DE LAZER E ESPORTES**

**10**

**PLANTA BAIXA**

ESCALA	1:50	DATA	14-08-79
MODIFICAÇÕES	05-08-80	DESENHO	WERNER
		VISTO	

**10**

**BEZELZA PROJETOS LTDA. RUA 7 DE SETEMBRO 401 FONE 22-1143 BLUMENAU**  
 RESPONSÁVEL TÉCNICO: MARCOS MACHADO DA LUZ  
 ENGENHEIRO CIVIL CREA 10ª REGIÃO 1256-D  
 EGON BELZ - TÉCNICO EM EDIFICAÇÕES  
 REGISTRO CREA 4707 10ª REGIÃO

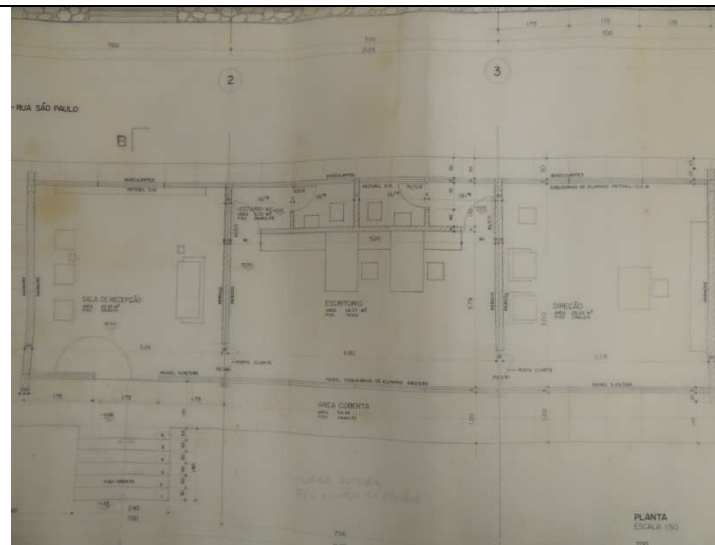

**DATA:** 04/07/2013

**ASSINATURA:**

**ACERVO CARTOGRÁFICO DE EGON BELZ**  
**ACERVO CENTRO DE MEMÓRIA UNIVERSITÁRIA – BU/FURB**

<b>CATEGORIA</b>	Cartografia			
<b>OBJETO</b>	34 pranchas: Anteprojeto do 1º andar; Corte terreno; Anteprojeto – térreo; 1º e 2º subsolo; Anteprojeto do 1º pavimento ; Cortes e fachadas do 1º e 2º subsolo; Anteprojeto do 2º subsolo; Anteprojeto – fachada e cortes; Perspectiva; Planta do terreno – parte 1; Planta de localização; Plano piloto; Conjunto de piscinas – térreo; Anteprojeto do ginásio; Estudos; Elevação; Planta; Cortes; Planta; Pavimento superior; Pavimento térreo; Estudos; Planta – ginásio coberto; Plantta – ginásio coberto; Corte; Fachada frontal; Fachada; Fachada; Estudos; Estudos; Fachada; Estudos; Fachada;			
	Edifício Esportivo S. D. Vasto Verde			Nº EES08
<b>LOCALIZAÇÃO</b>	Blumenau			
<b>AUTOR</b>	Egon Belz			
<b>PROCEDÊNCIA</b>	Departamento de Arquitetura e Urbanismo - FURB			
<b>ÉPOCA</b>	1971	<b>FUNÇÃO</b>	Orientar a execução do objeto	
<b>MODO DE AQUISIÇÃO</b>	<input type="checkbox"/> compra <input checked="" type="checkbox"/> doação <input type="checkbox"/> coleta <input type="checkbox"/> transferência		<b>DATA DE AQUISIÇÃO:</b> novembro de 2010	
<b>MATERIAL/TÉCNICA</b>	Naquim/Grafite sobre Vegetal/Sulfurizê			
<b>MARCAS/ASSINATURAS</b>	Projeto: Egon Belz		Desenho:	
<b>DIMENSÕES</b>	Várias			
<b>ESTADO DE CONSERVAÇÃO</b>	<input checked="" type="checkbox"/> BOM <input type="checkbox"/> REGULAR <input type="checkbox"/> RUIM <input type="checkbox"/> PESSÍMO			
<b>Nº. ANTIGOS</b>				
<b>LOCALIZAÇÃO</b>	BU / CMU			
<b>DESCRIÇÃO E HISTÓRICO:</b>				
<b>RESTAURAÇÕES:</b>				
<b>EXPOSIÇÕES:</b>				
<b>DOCUMENTOS EXISTENTES:</b>	Termo de doação do Instituto de Arquitetos do Brasil – núcleo de Blumenau			

**OBSERVAÇÕES:**

**REFERÊNCIAS BIBLIOGRÁFICAS:**

BELZ, Egon. **Projeto Arquitetônico: Residência**  
Acervo Cartográfico Egon Belz, Blumenau.

**REGISTRO FOTOGRÁFICO:** (fotos André Leonardo Azevedo)

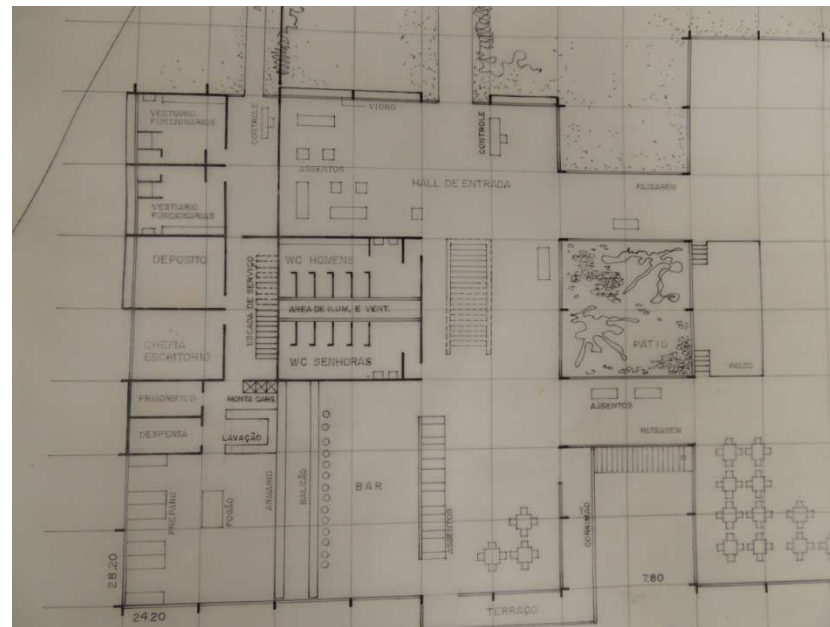

**DATA:** 04/06/2013

**ASSINATURA:**

**ACERVO CARTOGRÁFICO DE EGON BELZ**  
**ACERVO CENTRO DE MEMÓRIA UNIVERSITÁRIA – BU/FURB**

<b>CATEGORIA</b>	Cartografia			
<b>OBJETO</b>	4 pranchas: Estudos; Planta; Fachadas: frontal e lateral, cortes: AA e BB; Planta, corte AA, elevação;			
<b>TÍTULO/ASSUNTO</b>	Edifício Esportivo Fazenda e Haras Maricá			Nº EES09
<b>LOCALIZAÇÃO</b>	Gaspar			
<b>AUTOR</b>	Egon Belz			
<b>PROCEDÊNCIA</b>	Departamento de Arquitetura e Urbanismo - FURB			
<b>ÉPOCA</b>	1976;	<b>FUNÇÃO</b>	Orientar a execução do objeto	
<b>MODO DE AQUISIÇÃO</b>	<input type="checkbox"/> compra <input checked="" type="checkbox"/> doação <input type="checkbox"/> coleta <input type="checkbox"/> transferência		<b>DATA DE AQUISIÇÃO:</b> novembro de 2010	
<b>MATERIAL/TÉCNICA</b>	Nanquim/Grafite sobre Vegetal/Sulfurizê			
<b>MARCAS/ASSINATURAS</b>	Projeto: Egon Belz		Desenho: Werner; Müller;	
<b>DIMENSÕES</b>	Várias			
<b>ESTADO DE CONSERVAÇÃO</b>	<input checked="" type="checkbox"/> BOM <input type="checkbox"/> REGULAR <input type="checkbox"/> RUIM <input type="checkbox"/> PESSÍMO			
<b>Nº. ANTIGOS</b>				
<b>LOCALIZAÇÃO</b>	BU / CMU			
<b>DESCRIÇÃO E HISTÓRICO:</b>				
<b>RESTAURAÇÕES:</b>				
<b>EXPOSIÇÕES:</b>				
<b>DOCUMENTOS EXISTENTES:</b>	Termo de doação do Instituto de Arquitetos do Brasil – núcleo de Blumenau			
<b>OBSERVAÇÕES:</b>				

**REFERÊNCIAS BIBLIOGRÁFICAS:**

BELZ, Egon. **Projeto Arquitetônico: Residência**  
Acervo Cartográfico Egon Belz, Blumenau.

**REGISTRO FOTOGRÁFICO:** (fotos André Leonardo Azevedo)

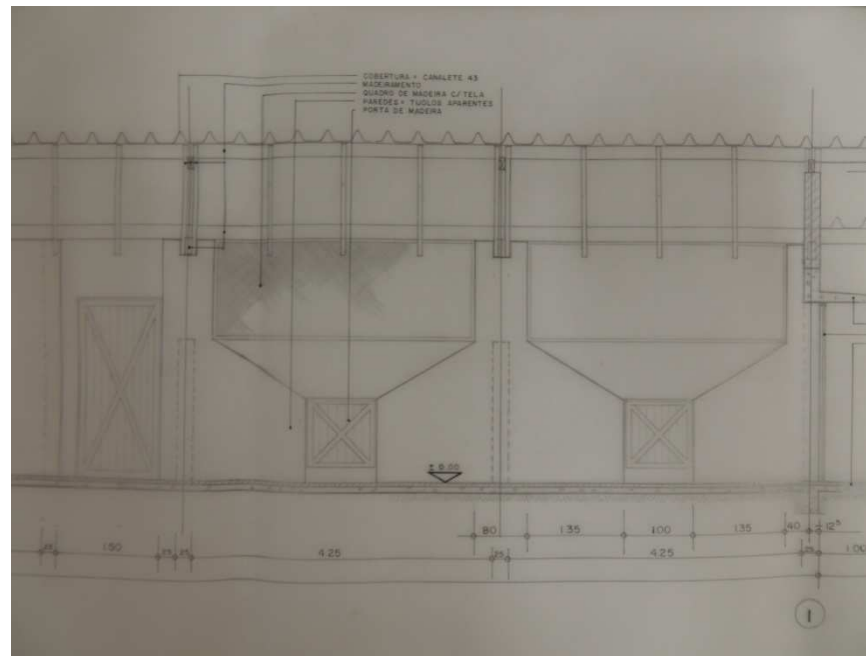
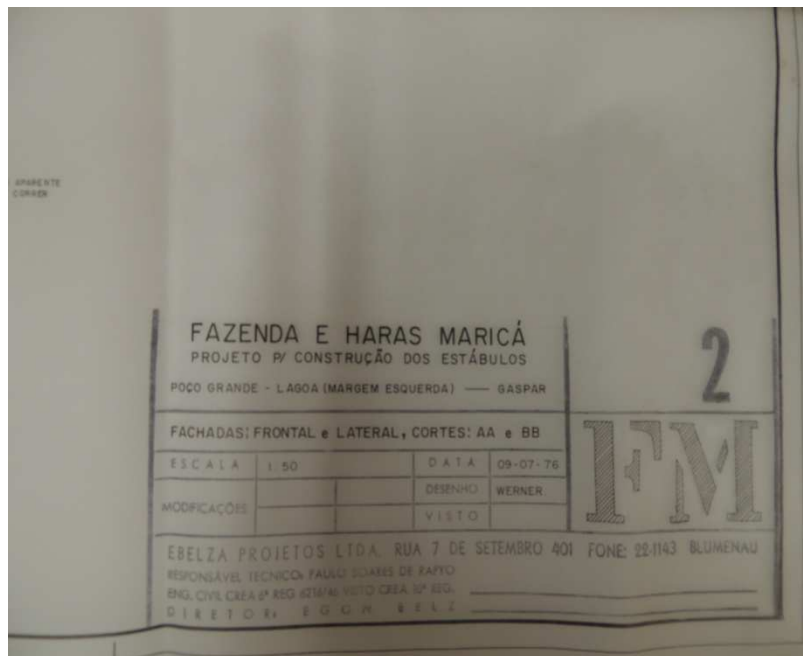

**DATA:** 17/10/2013

**ASSINATURA:**

**ACERVO CARTOGRÁFICO DE EGON BELZ**  
**ACERVO CENTRO DE MEMÓRIA UNIVERSITÁRIA – BU/FURB**

<b>CATEGORIA</b>	Cartografia		
<b>OBJETO</b>	16 pranchas: Plano piloto; Estudos; Estudos; Estudos; Subsolo; Planta; Subsolo; Planta; Cortes; Planta do terreno; Planta; Planta; Estudos; Estudos; Planta topográfica; Planta baixa, situação e fachadas;		
<b>TÍTULO/ASSUNTO</b>	Edifício Esportivo Sociedade Recreativa Indaial	Nº EES10	
<b>LOCALIZAÇÃO</b>	Indaial		
<b>AUTOR</b>	Egon Belz		
<b>PROCEDÊNCIA</b>	Departamento de Arquitetura e Urbanismo - FURB		
<b>ÉPOCA</b>	1968-72;	<b>FUNÇÃO</b>	Orientar a execução do objeto
<b>MODO DE AQUISIÇÃO</b>	( ) compra ( X ) doação ( ) coleta ( ) transferência	<b>DATA DE AQUISIÇÃO:</b> novembro de 2010	
<b>MATERIAL/TÉCNICA</b>	Naquim/Grafite sobre Vegetal		
<b>MARCAS/ASSINATURAS</b>	Projeto: Egon Belz	Desenho:	
<b>DIMENSÕES</b>	Várias		
<b>ESTADO DE CONSERVAÇÃO</b>	( X ) BOM ( ) REGULAR ( ) RUIM ( ) PESSÍMO		
<b>Nº. ANTIGOS</b>			
<b>LOCALIZAÇÃO</b>	BU / CMU		
<b>DESCRIÇÃO E HISTÓRICO:</b>			
<b>RESTAURAÇÕES:</b>			
<b>EXPOSIÇÕES:</b>			
<b>DOCUMENTOS EXISTENTES:</b>	Termo de doação do Instituto de Arquitetos do Brasil – núcleo de Blumenau		
<b>OBSERVAÇÕES:</b>			

**REFERÊNCIAS BIBLIOGRÁFICAS:**

BELZ, Egon. **Projeto Arquitetônico: Residência**  
Acervo Cartográfico Egon Belz, Blumenau.

**REGISTRO FOTOGRÁFICO:** (fotos André Leonardo Azevedo)

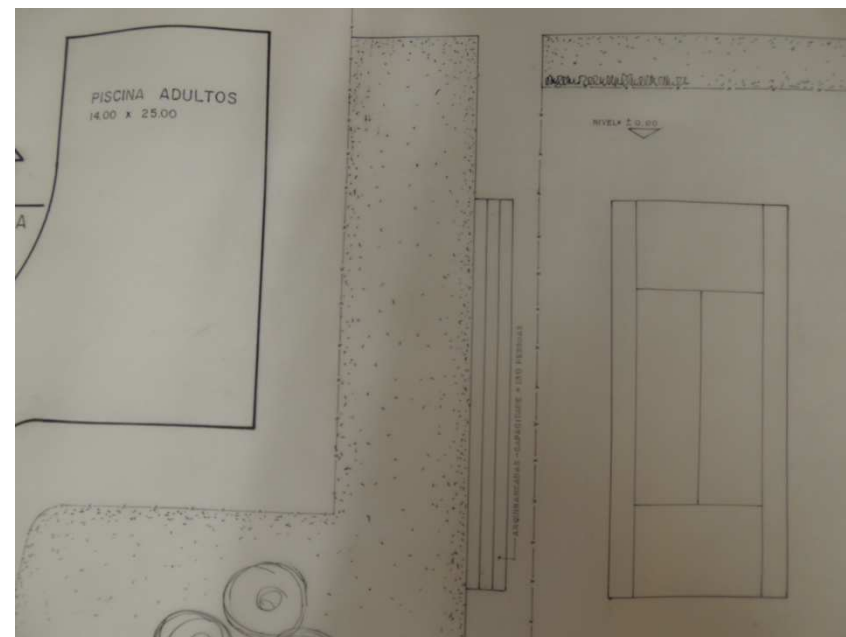
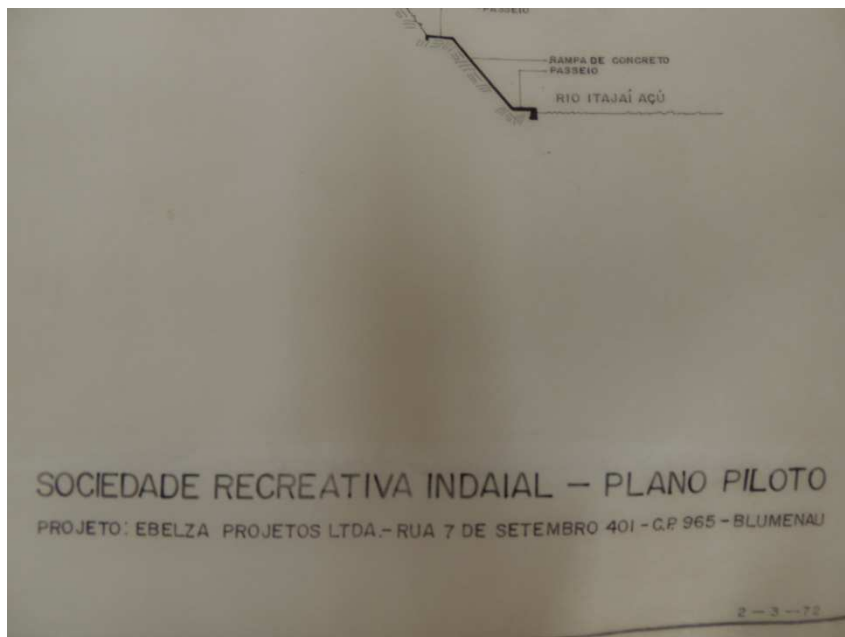

**DATA:** 09/09/2013

**ASSINATURA:**



**ACERVO CARTOGRÁFICO DE EGON BELZ**  
**ACERVO CENTRO DE MEMÓRIA UNIVERSITÁRIA – BU/FURB**

<b>CATEGORIA</b>	Cartografia		
<b>OBJETO</b>	4 pranchas: Planta; Vestiários, corte AA; Planta; Planta;		
<b>TÍTULO/ASSUNTO</b>	Edifício Esportivo Estádio General Dutra	Nº EES11	
<b>LOCALIZAÇÃO</b>	Blumenau		
<b>AUTOR</b>	Egon Belz		
<b>PROCEDÊNCIA</b>	Departamento de Arquitetura e Urbanismo - FURB		
<b>ÉPOCA</b>		<b>FUNÇÃO</b>	Orientar a execução do objeto
<b>MODO DE AQUISIÇÃO</b>	( ) compra ( <input checked="" type="checkbox"/> ) doação ( ) coleta ( ) transferência	<b>DATA DE AQUISIÇÃO:</b> novembro de 2010	
<b>MATERIAL/TÉCNICA</b>	Nanquim/Grafite sobre Vegetal/Sulfurizê		
<b>MARCAS/ASSINATURAS</b>	Projeto: Egon Belz	Desenho:	
<b>DIMENSÕES</b>	Várias		
<b>ESTADO DE CONSERVAÇÃO</b>	( <input checked="" type="checkbox"/> ) BOM ( ) REGULAR ( ) RUIM ( ) PESSÍMO		
<b>Nº. ANTIGOS</b>			
<b>LOCALIZAÇÃO</b>	BU / CMU		
<b>DESCRIÇÃO E HISTÓRICO:</b>			
<b>RESTAURAÇÕES:</b>			
<b>EXPOSIÇÕES:</b>			
<b>DOCUMENTOS EXISTENTES:</b>	Termo de doação do Instituto de Arquitetos do Brasil – núcleo de Blumenau		
<b>OBSERVAÇÕES:</b>			

**REFERÊNCIAS BIBLIOGRÁFICAS:**

BELZ, Egon. **Projeto Arquitetônico: Residência**  
Acervo Cartográfico Egon Belz, Blumenau.

**REGISTRO FOTOGRÁFICO:** (fotos André Leonardo Azevedo)

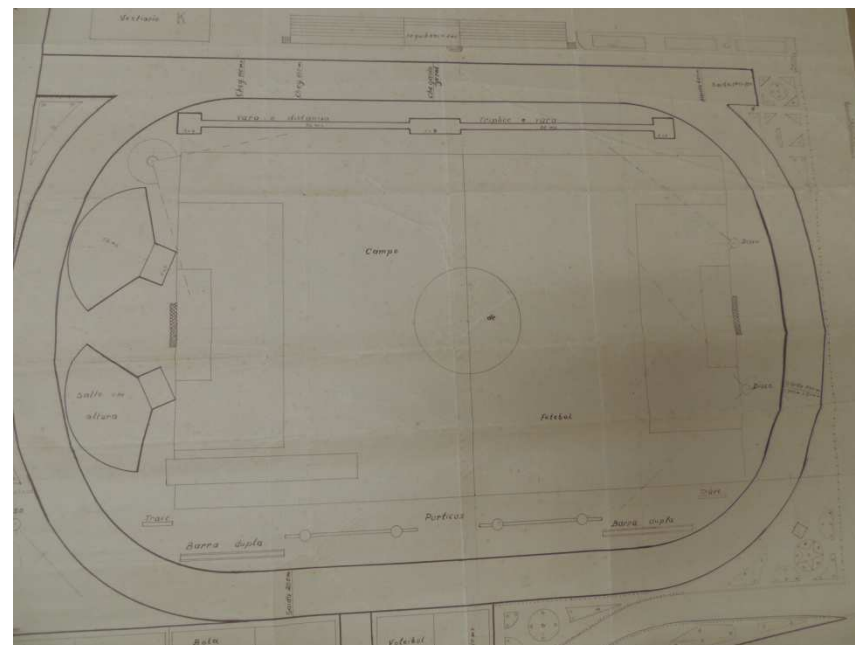
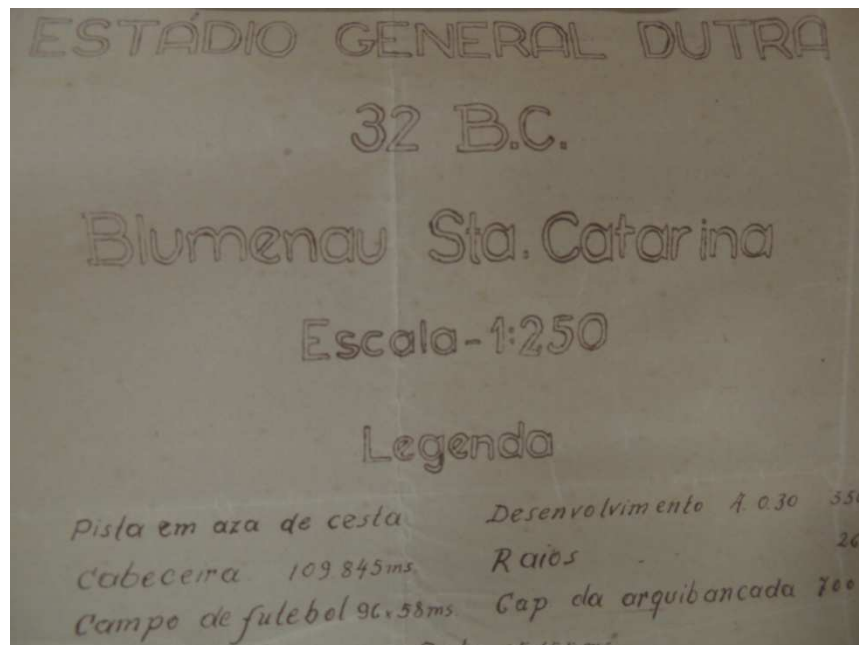

**DATA:** 17/10/2013

**ASSINATURA:**

**ACERVO CARTOGRÁFICO DE EGON BELZ**  
**ACERVO CENTRO DE MEMÓRIA UNIVERSITÁRIA – BU/FURB**

<b>CATEGORIA</b>	Cartografia			
<b>OBJETO</b>	40 pranchas: Detalhes vestiário atletas tipo; Detalhes arquibancadas; Detalhes quadra-polivalente; Esquemas da futura sede social com indicação de níveis para movimentação de terra; Planta do movimento da terra; Corte do terreno para movimento de terra; Detalhe quebra sol da fachada leste; Planta pavimento nível da quadra; Levantamento planialtimétrico; Estudos; Estudos; Modificação do plano piloto 2; Detalhes logotipo e sulcos; Planta subsolo; Planta pavimento superior; Planta da cobertura; Detalhes das floreiras e das clarabóias verticais de ventilação; Planta; Fachadas: lateral e principal; Planta da cobertura; Planta; Cortes AA e BB; Planta da cobertura; Estudos; Fachadas: principal e lateral; Corte AA – BB; Planta de situação; Plano piloto; Fachadas – leste e lateral norte; Fachadas – oeste e lateral sul; Estudos; Corte AA – BB; Plano piloto;			
<b>TÍTULO/ASSUNTO</b>	Edifício Esportivo Associação Esp. Tabacos Brasileiros – Ginásio de Esportes			Nº EES12
<b>LOCALIZAÇÃO</b>	Blumenau			
<b>AUTOR</b>	Egon Belz			
<b>PROCEDÊNCIA</b>	Departamento de Arquitetura e Urbanismo - FURB			
<b>ÉPOCA</b>	1985;	<b>FUNÇÃO</b>	Orientar a execução do objeto	
<b>MODO DE AQUISIÇÃO</b>	<input type="checkbox"/> compra <input checked="" type="checkbox"/> doação <input type="checkbox"/> coleta <input type="checkbox"/> transferência		<b>DATA DE AQUISIÇÃO:</b> novembro de 2010	
<b>MATERIAL/TÉCNICA</b>	Nanquim/Grafite sobre Vegetal/Sulfurizê			
<b>MARCAS/ASSINATURAS</b>	Projeto: Egon Belz		Desenho: Nicolodi; Egon;	
<b>DIMENSÕES</b>	Várias			
<b>ESTADO DE CONSERVAÇÃO</b>	<input checked="" type="checkbox"/> BOM <input type="checkbox"/> REGULAR <input type="checkbox"/> RUIM <input type="checkbox"/> PESSÍMO			
<b>Nº. ANTIGOS</b>				
<b>LOCALIZAÇÃO</b>	BU / CMU			
<b>DESCRIÇÃO E HISTÓRICO:</b>				
<b>RESTAURAÇÕES:</b>				
<b>EXPOSIÇÕES:</b>				

**DOCUMENTOS EXISTENTES:** Termo de doação do Instituto de Arquitetos do Brasil – núcleo de Blumenau

**OBSERVAÇÕES:**

**REFERÊNCIAS BIBLIOGRÁFICAS:**

BELZ, Egon. **Projeto Arquitetônico: Residência**  
Acervo Cartográfico Egon Belz, Blumenau.

**REGISTRO FOTOGRÁFICO:** (fotos André Leonardo Azevedo)

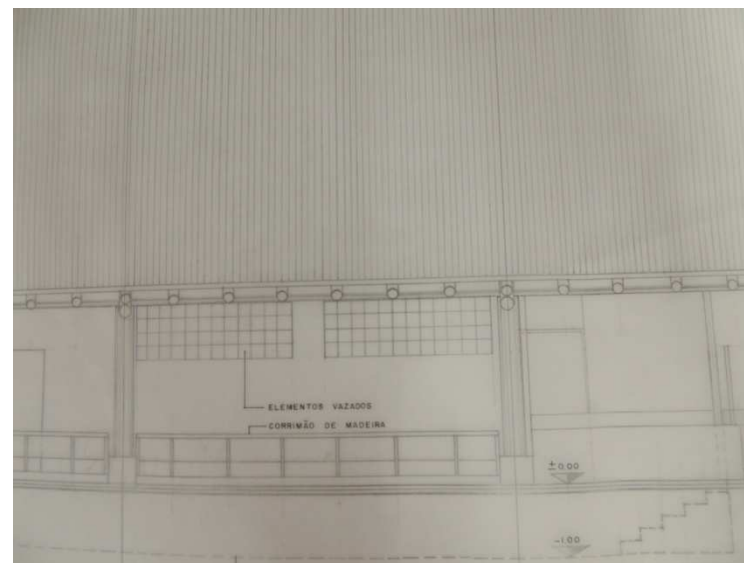
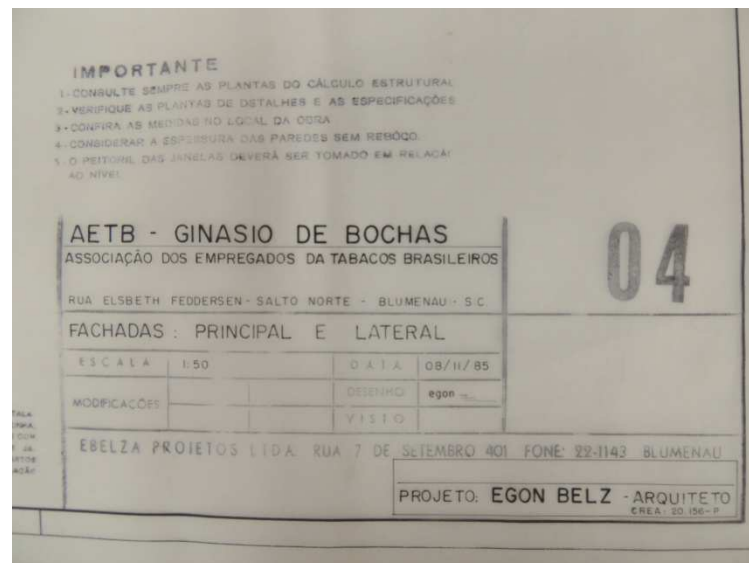

**DATA:** 17/10/2013

**ASSINATURA:**

**ACERVO CARTOGRÁFICO DE EGON BELZ**  
**ACERVO CENTRO DE MEMÓRIA UNIVERSITÁRIA – BU/FURB**

<b>CATEGORIA</b>	Cartografia			
<b>OBJETO</b>	10 pranchas: Estudos; Estudos; Estudos; Estudos; Estudos; Estudos; Perspectivas; Estudos; Estudos; Planta de situação;			
<b>TÍTULO/ASSUNTO</b>	Edifício Esportivo Tabajara Tênis Clube			Nº EES13
<b>LOCALIZAÇÃO</b>	Blumenau			
<b>AUTOR</b>	Egon Belz			
<b>PROCEDÊNCIA</b>	Departamento de Arquitetura e Urbanismo - FURB			
<b>ÉPOCA</b>	1969	<b>FUNÇÃO</b>	Orientar a execução do objeto	
<b>MODO DE AQUISIÇÃO</b>	( ) compra ( <input checked="" type="checkbox"/> ) doação ( ) coleta ( ) transferência		<b>DATA DE AQUISIÇÃO:</b> novembro de 2010	
<b>MATERIAL/TÉCNICA</b>	Nanquim/Grafite sobre Vegetal/Sulfurizê			
<b>MARCAS/ASSINATURAS</b>	Projeto: Egon Belz		Desenho:	
<b>DIMENSÕES</b>	Várias			
<b>ESTADO DE CONSERVAÇÃO</b>	( <input checked="" type="checkbox"/> ) BOM ( ) REGULAR ( ) RUIM ( ) PESSÍMO			
<b>Nº. ANTIGOS</b>				
<b>LOCALIZAÇÃO</b>	BU / CMU			
<b>DESCRIÇÃO E HISTÓRICO:</b>				
<b>RESTAURAÇÕES:</b>				
<b>EXPOSIÇÕES:</b>				
<b>DOCUMENTOS EXISTENTES:</b>	Termo de doação do Instituto de Arquitetos do Brasil – núcleo de Blumenau			
<b>OBSERVAÇÕES:</b>				

**REFERÊNCIAS BIBLIOGRÁFICAS:**

BELZ, Egon. **Projeto Arquitetônico: Residência**  
Acervo Cartográfico Egon Belz, Blumenau.

**REGISTRO FOTOGRÁFICO:** (fotos André Leonardo Azevedo)

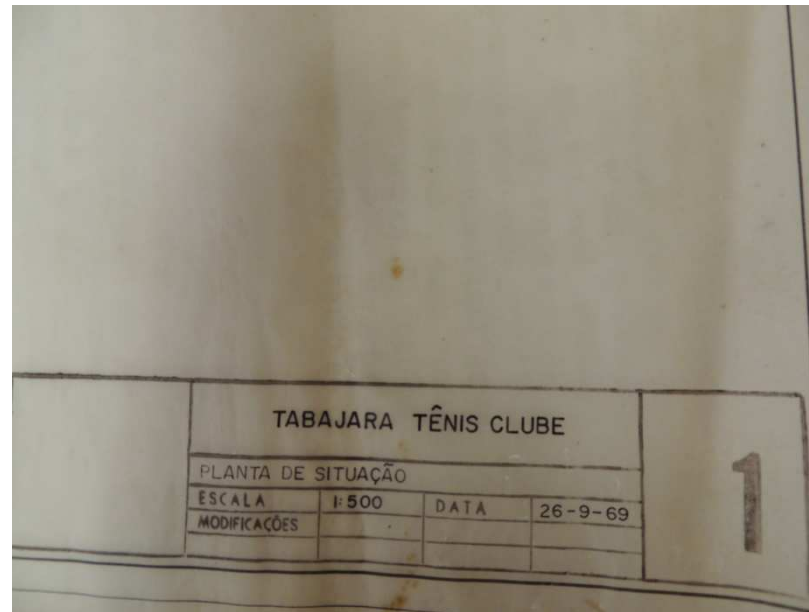

**DATA:** 17/10/2013

**ASSINATURA:**

**ACERVO CARTOGRÁFICO DE EGON BELZ**  
**ACERVO CENTRO DE MEMÓRIA UNIVERSITÁRIA – BU/FURB**

<b>CATEGORIA</b>	Cartografia		
<b>OBJETO</b>	3 pranchas: Anteprojeto; Ginásio coberto; Coluna tipo;		
<b>TÍTULO/ASSUNTO</b>	Edifício Esportivo Ginásio de Esportes em Itajaí	Nº EES14	
<b>LOCALIZAÇÃO</b>	Itajaí		
<b>AUTOR</b>	Egon Belz		
<b>PROCEDÊNCIA</b>	Departamento de Arquitetura e Urbanismo - FURB		
<b>ÉPOCA</b>	1969	<b>FUNÇÃO</b>	Orientar a execução do objeto
<b>MODO DE AQUISIÇÃO</b>	( ) compra ( <input checked="" type="checkbox"/> ) doação ( ) coleta ( ) transferência	<b>DATA DE AQUISIÇÃO:</b> novembro de 2010	
<b>MATERIAL/TÉCNICA</b>	Nanquim/Grafite sobre Vegetal/Sulfurizê		
<b>MARCAS/ASSINATURAS</b>	Projeto: Egon Belz	Desenho:	
<b>DIMENSÕES</b>	Várias		
<b>ESTADO DE CONSERVAÇÃO</b>	( <input checked="" type="checkbox"/> ) BOM ( ) REGULAR ( ) RUIM ( ) PESSÍMO		
<b>Nº. ANTIGOS</b>			
<b>LOCALIZAÇÃO</b>	BU / CMU		
<b>DESCRIÇÃO E HISTÓRICO:</b>			
<b>RESTAURAÇÕES:</b>			
<b>EXPOSIÇÕES:</b>			
<b>DOCUMENTOS EXISTENTES:</b>	Termo de doação do Instituto de Arquitetos do Brasil – núcleo de Blumenau		
<b>OBSERVAÇÕES:</b>			

**REFERÊNCIAS BIBLIOGRÁFICAS:**

BELZ, Egon. **Projeto Arquitetônico: Residência**  
Acervo Cartográfico Egon Belz, Blumenau.

**REGISTRO FOTOGRÁFICO:** (fotos André Leonardo Azevedo)

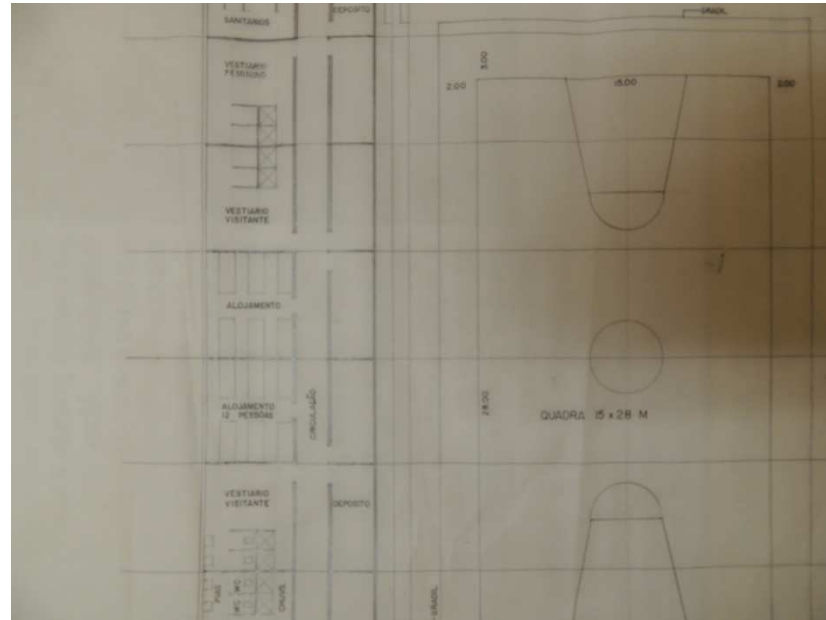

**DATA:** 17/10/2013

**ASSINATURA:**



**ACERVO CARTOGRÁFICO DE EGON BELZ**  
**ACERVO CENTRO DE MEMÓRIA UNIVERSITÁRIA – BU/FURB**

<b>CATEGORIA</b>	Cartografia			
<b>OBJETO</b>	7 pranchas: Implantação; Estábulo; Planta baixa; Estudos; Estudos; Estábulo; Planta baixa;			
<b>TÍTULO/ASSUNTO</b>	Edifício Esportivo Sociedade Hípica de Santa Catarina			Nº EES15
<b>LOCALIZAÇÃO</b>				
<b>AUTOR</b>	Egon Belz			
<b>PROCEDÊNCIA</b>	Departamento de Arquitetura e Urbanismo - FURB			
<b>ÉPOCA</b>		<b>FUNÇÃO</b>	Orientar a execução do objeto	
<b>MODO DE AQUISIÇÃO</b>	<input type="checkbox"/> compra <input checked="" type="checkbox"/> doação <input type="checkbox"/> coleta <input type="checkbox"/> transferência		<b>DATA DE AQUISIÇÃO:</b> novembro de 2010	
<b>MATERIAL/TÉCNICA</b>	Nanquim/Grafite sobre Vegetal/Sulfurizê			
<b>MARCAS/ASSINATURAS</b>	Projeto: Egon Belz		Desenho:	
<b>DIMENSÕES</b>	Várias			
<b>ESTADO DE CONSERVAÇÃO</b>	<input checked="" type="checkbox"/> BOM <input type="checkbox"/> REGULAR <input type="checkbox"/> RUIM <input type="checkbox"/> PESSÍMO			
<b>Nº. ANTIGOS</b>				
<b>LOCALIZAÇÃO</b>	BU / CMU			
<b>DESCRIÇÃO E HISTÓRICO:</b>				
<b>RESTAURAÇÕES:</b>				
<b>EXPOSIÇÕES:</b>				
<b>DOCUMENTOS EXISTENTES:</b>	Termo de doação do Instituto de Arquitetos do Brasil – núcleo de Blumenau			
<b>OBSERVAÇÕES:</b>				

**REFERÊNCIAS BIBLIOGRÁFICAS:**

BELZ, Egon. **Projeto Arquitetônico: Residência**  
Acervo Cartográfico Egon Belz, Blumenau.

**REGISTRO FOTOGRÁFICO:** (fotos André Leonardo Azevedo)

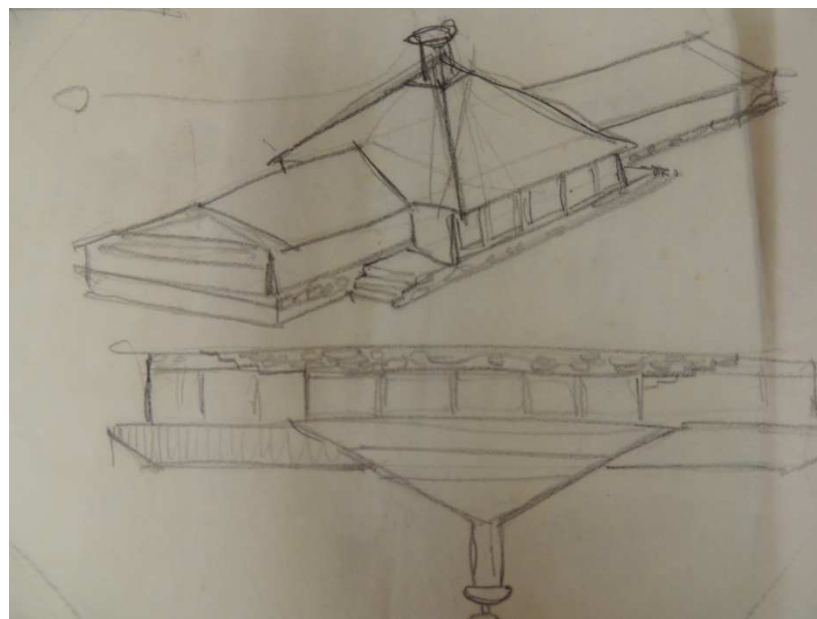

**DATA:** 17/10/2013

**ASSINATURA:**